첨부 전남 RISE 프로젝트 RFP(안)

1 프로젝트1 글로벌 지역특화 인재양성(Global & Regional Specialized Talent Development)

1 글로벌 지역특화 인재양성 선도대학

구분	주요내용
추진배경	**〈 일반대학의 특성화와 강점 분야 중심 글로벌 지역특화 인재양성 및 산학협력 체계구축 〉** ○ 지역 산업 연계 대학 인재양성 프로그램 미흡으로 인한 지역인재-기업 일자리 불균형 해소 ○ 지역 산업(기업) 혁신 수요 기반의 대학-기업간 지속적인 산학협력 체계구축 및 고도화
사업개요	○ 과 제 명 : 글로벌 지역특화 인재양성 선도대학 ○ 사업기간 : 2025. 1. ~ 2029. 12.(60개월) * 1단계 2년, 2단계 3년 ○ 지원방법 : 선정평가 및 단계 성과평가를 통해 대학별 차등 지원(연차별 사업비의 ±10%) ○ 지원대상 : 전남지역 일반대학 ※ 특성화와 강점 분야 학과 중심 참여 ○ 지원과제 : 5개 과제(과제별 연간 18억원 내외) ○ 총사업비 : 45,000백만원/5년 (단위 : 백만원) 연 도 / 1단계 2025년 / 1단계 2026년 / 2단계 2027년 / 2단계 2028년 / 2단계 2029년 / 합계 사업비 / 9,000 / 9,000 / 9,000 / 9,000 / 9,000 / 45,000 ○ 주요 사업내용 - 지역 산업(기업), 현장실습 기반 교육과정 개발 및 운영 - 취업역량 강화 모델 개발·교육 및 재학생 취업 지원 - 산학협력 체계구축 및 운영(기업협업센터, 가족회사 등), 산학 협력기업 재직자 역량 강화 교육 등 - 산학 기술 개발 역량 강화(산학연 공동연구, 산학연 기술 개발 플랫폼 구축 등) - 대학 보유 특허 등 기업 기술이전, 학생 창업지원(창업 허브센터 연계) - 기타 대학 특성화와 강점 분야 연계 인재양성 및 산학협력 프로그램 운영 ○ 기대효과 - 지역과 연계한 대학별 특성화 및 강점 분야 기반의 특화 전문 인재양성 체계구축으로 산업 발전 도모 및 기업의 인력난 해소
추진체계	
성과지표	○ (핵심) ②-나. 지산학연 공동연구개발 실적 증가율, ④ 지역 정주 취업 증가율, ⑤ 지역혁신 체제 만족도 증가율 ○ (자율) ① 캡스톤 디자인 이수학생 비율, ② 현장실습 교육과정 이수 비율, ③ 기업특화센터(ICC) 활동 건수

<table>
<tr><th>구분</th><th>주요내용</th></tr>
<tr><td>성과목표치</td><td>1. 핵심성과지표
<table>
<tr><th rowspan="2">성과지표</th><th rowspan="2">단위</th><th colspan="5">성과목표치(안)</th></tr>
<tr><th>’25</th><th>’26</th><th>’27</th><th>’28</th><th>’29</th></tr>
<tr><td>지역 정주 취업자 수(억당)</td><td>명</td><td></td><td>13.1</td><td>13.2</td><td>13.4</td><td>13.6</td></tr>
<tr><td>특허 출원·등록 건수(억당)</td><td>건</td><td>5.44</td><td>5.68</td><td>5.94</td><td>6.21</td><td>6.49</td></tr>
<tr><td>논문 실적(억당)</td><td>건</td><td>6.53</td><td>6.73</td><td>6.93</td><td>7.14</td><td>7.35</td></tr>
<tr><td>기술이전 수입료(억당)</td><td>백만원</td><td>6</td><td>7</td><td>9</td><td>10</td><td>12</td></tr>
<tr><td>기술이전 건당 수입료(억당)</td><td>백만원</td><td>10</td><td>11</td><td>12</td><td>13</td><td>14</td></tr>
</table>
2. 자율성과지표
<table>
<tr><th rowspan="2">성과지표</th><th rowspan="2">단위</th><th colspan="5">성과목표치(안)</th></tr>
<tr><th>’25</th><th>’26</th><th>’27</th><th>’28</th><th>’29</th></tr>
<tr><td>캡스톤 디자인 이수학생 비율</td><td>%</td><td>35.0</td><td>37.0</td><td>42.0</td><td>45.0</td><td>50.0</td></tr>
<tr><td>현장실습 교육과정 이수 비율</td><td>%</td><td>4.0</td><td>4.6</td><td>5.2</td><td>6.0</td><td>7.0</td></tr>
<tr><td>기업특화센터(ICC) 활동 건수(억당)</td><td>건</td><td>6.7</td><td>8</td><td>10</td><td>11.7</td><td>13.4</td></tr>
</table>
3. 자체성과지표
- 대학이 성과지표 및 성과목표치를 설정하여 직접 제시</td></tr>
</table>

2 글로벌 지역특화 인재양성 선도전문대학

<table>
<tr><th>구분</th><th>주요내용</th></tr>
<tr><td>추진배경</td><td>〈 전문대학의 특성화와 강점 분야 중심 글로벌 지역특화 인재양성 및 산학협력 체계구축 〉
ㅇ 지역 주력·미래산업, 사회서비스 분야 등 전문대학의 특성화 및 강점 분야를 연계한 지역 특화 인재양성 체계구축
ㅇ 지역 산업(기업) 혁신 수요기반의 대학-기업간 지속적인 산학협력 체계구축 및 고도화</td></tr>
<tr><td>사업개요</td><td>ㅇ 과 제 명 : 글로벌 지역특화 인재양성 선도전문대학
ㅇ 사업기간 : 2025. 1. ~ 2029. 12.(60개월) * 1단계 2년, 2단계 3년
ㅇ 지원방법 : 선정평가 및 단계 성과평가를 통해 전문대학별 차등 지원(연차별 사업비의 ±10%)
ㅇ 지원대상 : 전남지역 전문대학 ※ 특성화와 강점 분야 학과 중심 참여
ㅇ 지원과제 : 5개 과제(과제별 연간 9억원 내외)
ㅇ 총사업비 : 22,500백만원/5년
(단위 : 백만원)
<table>
<tr><th rowspan="2">연 도</th><th colspan="2">1단계</th><th colspan="3">2단계</th><th rowspan="2">합계</th></tr>
<tr><th>2025년</th><th>2026년</th><th>2027년</th><th>2028년</th><th>2029년</th></tr>
<tr><td>사업비</td><td>4,500</td><td>4,500</td><td>4,500</td><td>4,500</td><td>4,500</td><td>22,500</td></tr>
</table>
ㅇ 주요 사업내용
- 지역 산업(기업), 사회서비스 등 현장실습 기반 교육과정 개발 및 운영
- 취업역량 강화 모델 개발·교육 및 재학생 취업 지원
- 산학협력 체계구축 및 운영(기업협업센터, 가족회사 등)
- 산업체 재직자 교육과정 개발 및 운영
- 기업 맞춤형 산업체 애로 기술 지도 및 산학협력 프로젝트 등 운영
- 기타 전문대학 특성화와 강점 분야 연계 인재양성 및 산학협력 프로그램 운영
ㅇ 기대효과
- 지역과 연계한 대학별 특성화 및 강점 분야 기반의 특화 전문 인재양성 체계구축으로 산업 발전 도모 및 기업의 인력난 해소</td></tr>
</table>

<table>
<tr><th>구분</th><th>주요내용</th></tr>
<tr><td>추진체계</td><td>
</td></tr>
<tr><td>성과지표</td><td>ㅇ (핵심) ④ 지역 정주 취업 증가율, ⑤ 지역혁신체제 만족도 증가율
ㅇ (자율) ① 캡스톤 디자인 이수학생 비율, ② 현장실습 교육과정 이수 비율, ③ 산학협력 활동 건수</td></tr>
<tr><td>성과목표치</td><td>1. 핵심성과지표
<table>
<tr><th rowspan="2">성과지표</th><th rowspan="2">단위</th><th colspan="5">성과목표치(안)</th></tr>
<tr><th>'25</th><th>'26</th><th>'27</th><th>'28</th><th>'29</th></tr>
<tr><td>지역 정주 취업자 수(억당)</td><td>명</td><td></td><td>13.1</td><td>13.2</td><td>13.4</td><td>13.6</td></tr>
</table>
2. 자율성과지표
<table>
<tr><th rowspan="2">성과지표</th><th rowspan="2">단위</th><th colspan="5">성과목표치(안)</th></tr>
<tr><th>'25</th><th>'26</th><th>'27</th><th>'28</th><th>'29</th></tr>
<tr><td>캡스톤 디자인 이수학생 비율</td><td>%</td><td>30.0</td><td>31.5</td><td>33.0</td><td>35.0</td><td>40.0</td></tr>
<tr><td>현장실습 교육과정 이수율</td><td>%</td><td>4.0</td><td>4.5</td><td>5</td><td>5.5</td><td>6.0</td></tr>
<tr><td>기업특화센터(ICC) 활동 건수(억당)</td><td>건</td><td>8.9</td><td>10</td><td>11.2</td><td>12.3</td><td>13.4</td></tr>
</table>
3. 자체성과지표
- 대학이 성과지표 및 성과목표치를 설정하여 직접 제시</td></tr>
</table>

3 전남 K-컬쳐 인재양성 프로젝트

<table>
<tr><th>구분</th><th>주요내용</th></tr>
<tr><td>추진배경</td><td>〈 문화·예술, 관광, 스포츠 분야 글로벌 인재양성 허브 대학 육성 〉
ㅇ 지역대학(일반대, 전문대)이 보유한 특성화 및 강점 분야와 연계한 문화·예술, 관광, 스포츠 분야의 글로벌 우수 인재양성 체계구축
ㅇ 글로벌 진출 및 지역 문화·예술, 관광, 스포츠 활성화를 위한 지·산·학 협력 체계구축 및 고도화</td></tr>
<tr><td>사업개요</td><td>ㅇ 과 제 명 : 전남 K-컬쳐 인재양성 프로젝트
ㅇ 사업기간 : 2025. 1. ~ 2029. 12.(60개월) * 1단계 2년, 2단계 3년
ㅇ 지원방법 : 선정평가 및 단계 성과평가를 통해 컨소시엄별 차등 지원(연차별 사업비의 ±10%)
ㅇ 지원대상 : 전남지역 일반대학·전문대학 컨소시엄 ※ 문화·예술, 관광, 스포츠 분야 학과 보유 대학 限
ㅇ 지원과제 : 3개 과제(과제별 연간 6억원 내외)
- 문화예술, 관광, 스포츠 각 분야별 1개 과제 선정 및 지원</td></tr>
</table>

<table>
<tr><th>구분</th><th>주요내용</th></tr>
<tr><td></td><td>

○ 총사업비 : 9,000백만원/5년

(단위 : 백만원)

연 도	1단계		2단계			합계
	2025년	2026년	2027년	2028년	2029년	
사업비	1,800	1,800	1,800	1,800	1,800	9,000

○ 주요 사업내용
- 문화예술, 관광, 스포츠 거점(주관대학) 및 공유 캠퍼스(참여대학, 참여기관) 구축·운영
- 문화예술, 관광, 스포츠 분야 교육과정 개발 및 운영
  ※ 전시회, 공연, 현장실습, 글로벌 연계 과정, 주문식 교육, 계약학과 등
- 지역 기반 문화예술, 관광, 스포츠 분야 콘텐츠 개발 및 국내외 확산
- 기타 컨소시엄 대학 특성화와 강점 분야 연계 인재양성 및 산학협력 프로그램 운영

○ 기대효과
- 지역과 연계한 대학별 특성화 및 강점 분야 기반의 특화 전문 인재양성 체계구축으로 전남이 보유한 우수한 문화예술, 관광, 스포츠 분야의 글로벌 진출 확대

</td></tr>
<tr><td>추진체계</td><td>

</td></tr>
<tr><td>성과지표</td><td>

○ (핵심) ①-다. K-컬쳐 확산활동 실적, ④ 지역 정주 취업 증가율, ⑤ 지역혁신체제 만족도 증가율
○ (자율) ① K-컬쳐 교육과정 개발(개편) 건수, ② K-컬쳐 교육과정 이수 비율

</td></tr>
<tr><td>성과목표치</td><td>

1. 핵심성과지표

성과지표	단위	성과목표치(안)				
		'25	'26	'27	'28	'29
지역 정주 취업자 수(억당)	명		13.1	13.2	13.4	13.6
K-컬쳐 확산활동 실적(억당)	건	3.2	3.7	4.2	4.9	5.7

2. 자율성과지표

성과지표	단위	성과목표치(안)				
		'25	'26	'27	'28	'29
K-컬쳐 교육과정 개발(개편) 건수	건	1	1.7	2.5	3.3	4.2
K-컬쳐 교육과정 이수 비율	%	30.0	31.5	33.0	35.0	40.0

3. 자체성과지표
- 대학이 성과지표 및 성과목표치를 설정하여 직접 제시

</td></tr>
</table>

2 프로젝트2 지역 산업혁신 챌린지(Regional Industry Innovation Challenge)

1 주력 산업혁신 챌린지

<table>
<tr><th>구분</th><th>주요내용</th></tr>
<tr><td>추진배경</td><td>

〈 주력산업을 혁신하고 견인할 R&D 중심 산학연협력 체계구축 및 인재양성 기반 마련 〉

○ 세계 경기 침체 등에 따른 지역 주력산업의 활성화를 위해 주력산업을 혁신하고 견인할 R&D 중심 산학연협력 체계구축 및 특화 인재양성 기반 마련

○ 대학, 연구·혁신기관, 산업체와의 강점도 협력 체계구축을 통해 지역 주력산업 혁신에 필요한 중대형 R&D사업 추진 및 연구인프라 등 활용을 위한 공유캠퍼스 구축·운영

</td></tr>
<tr><td>사업개요</td><td>

○ 과 제 명 : 주력 산업혁신 챌린지

○ 사업기간 : 2025. 1. ~ 2029. 12.(60개월) * 1단계 2년, 2단계 3년

○ 지원방법 : 선정평가 및 단계 성과평가를 통해 컨소시엄 과제별 차등 지원
※ 차등 지원 비율 : 연차별 사업비의 ±15%

○ 지원대상
- 주관대학 : 전남지역 일반대학
- 참여대학 : 전남지역 일반대학, 전문대학
- 참여기관 : 연구혁신기관
- 참여기업 : 각 산업분야별 최소 30개 이상 전남 지역기업(투자유치기업 포함) 참여 필수
※ 산업분야별 규모에 따라 참여기업 수 조정, 타지역 대학, 연구기관, 선도기업 등 참여 가능

○ 지원분야 : 전남 지역 주력산업 8대 분야(① 조선, ② 석유화학, ③ 철강/금속, ④ 소재부품, ⑤ 농축산, ⑥ 해양수산, ⑦ 식품, ⑧ 항만물류)

○ 지원과제 : 5개 과제(과제별 연간 16억원 내외)

○ 총사업비 : 40,000백만원/5년

(단위 : 백만원)

<table>
<tr><th rowspan="2">연 도</th><th colspan="2">1단계</th><th colspan="3">2단계</th><th rowspan="2">합계</th></tr>
<tr><th>2025년</th><th>2026년</th><th>2027년</th><th>2028년</th><th>2029년</th></tr>
<tr><td>사업비</td><td>8,000</td><td>8,000</td><td>8,000</td><td>8,000</td><td>8,000</td><td>40,000</td></tr>
</table>

○ 주요 사업내용
- 지역 주력산업 기업군과 대학-연구·혁신기관 연계 산업(기업) 수요기반 기술 개발
- 주관·참여 대학, 연구-기관간 인재양성-기술개발(연구시설장비 공동활용)-사업화 지원을 위한 공유캠퍼스 구축 및 운영
- 지역 주력산업(기업) 기반 특화 기술 교육과정 개발 및 운영(기업 재직자 교육 포함)
- 전남도 추진 주력산업 클러스터 사업 연계협력 기술 개발 지원
- 주력산업 분야별 산업혁신 지·산·학·연 네트워크 구축 및 운영
- 기타 지역 주력산업 혁신을 위한 산학협력 프로그램 운영

○ 기대효과
- 지역 주력·미래산업 분야 산학 R&D 추진으로 향후 대학이 산업혁신을 견인하고 대학의 연구개발 성과를 산업 전반으로 확산하기 위한 지역 연구기관 협력 강화

</td></tr>
</table>

구분	주요내용
추진체계	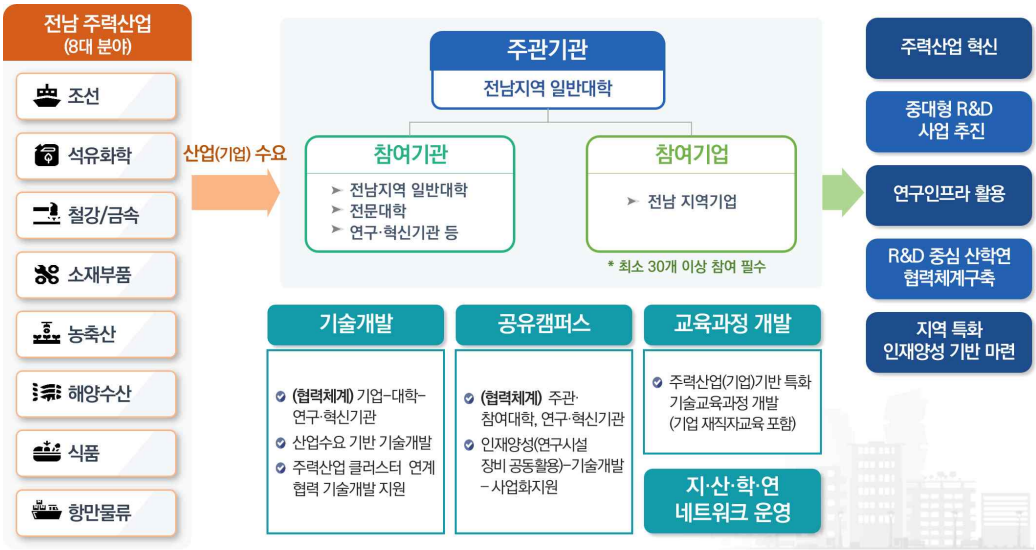
성과지표	ㅇ (핵심) ②-나. 지산학연 공동연구개발 실적 증가율, ④ 지역 정주 취업 증가율, ⑤ 지역혁신 체제 만족도 증가율 ㅇ (자율) ① 지역 산업혁신역량 성장률, ② 산업혁신 기술사업화 증가율, ③ 산업혁신 교육 인증 지수
성과목표치	1. 핵심성과지표

성과지표	단위	성과목표치(안)				
		'25	'26	'27	'28	'29
지역 정주 취업자 수(억당)	명		13.1	13.2	13.4	13.6
특허 출원·등록 건수(억당)	건	10.88	11.37	11.88	12.42	12.97
논문 실적(억당)	건	13.06	13.45	13.86	14.27	14.70
기술이전 수입료(억당)	백만원	12	14	17	20.5	25
기술이전 건당 수입료(억당)	백만원	10	11	12	13	14

2. 자율성과지표

성과지표	단위	성과목표치(안)				
		'25	'26	'27	'28	'29
지역 산업혁신 역량 성장률	%	-	112.7	120	125	130
산업혁신 기술 사업화 증가율	%	-	100	110	120	130
산업혁신 교육 인증 지수	%	60	69	72	75	80

3. 자체성과지표
- 대학이 성과지표 및 성과목표치를 설정하여 직접 제시

2 미래 산업혁신 챌린지

구분	주요내용
추진배경	**〈 미래 신산업 창출을 위한 R&D 중심 산학연협력 체계구축 및 인재양성 기반 마련 〉** ㅇ 전남지역의 미래 신산업 창출을 위한 R&D 중심 산학연협력 체계구축 및 특화 인재양성 기반 마련 ㅇ 대학, 연구·혁신기관, 산업체와의 강점도 협력 체계구축을 통해 지역 미래 산업 창출에 필요한 중대형 R&D사업 추진 및 연구인프라 등 활용을 위한 공유캠퍼스 구축·운영

구분	주요내용

사업개요

○ 과 제 명 : 미래 산업혁신 챌린지

○ 사업기간 : 2025. 1. ~ 2029. 12.(60개월) * 1단계 2년, 2단계 3년

○ 지원방법 : 선정평가 및 단계 성과평가를 통해 컨소시엄 과제별 차등 지원
※ 차등 지원 비율 : 연차별 사업비의 ±15%
※ 미래산업 분야 신규 투자 시 연차별 사업비 중 일부를 신규 산업 분야에 배분할 수 있음

○ 지원대상
- 주관대학 : 전남지역 일반대학
- 참여대학 : 전남지역 일반대학, 전문대학
- 참여기관 : 연구혁신기관
- 참여기업 : 각 산업분야별 최소 10개 ~ 30개 이상 전남 지역기업(투자유치기업 포함) 참여 필수
※ 산업분야별 규모에 따라 참여기업 수 조정, 타지역 대학, 연구기관, 선도기업 등 참여 가능

○ 지원분야 : 전남지역 미래산업 8대 분야(① 에너지, ② e모빌리티, ③ 바이오/의약, ④해상풍력/수소, ⑤ 이차전지, ⑥ AI데이터, ⑦ 우주항공/드론, ⑧ 반도체)
※ 지역 미래산업의 경우 지원 시점에 따라 지원 분야가 변경 또는 추가될 수 있음

○ 지원과제 : 4개 과제 내외(과제별 연간 16억원 내외)

○ 총사업비 : 32,000백만원/5년 (단위 : 백만원)

연 도	1단계		2단계			합계
	2025년	2026년	2027년	2028년	2029년	
사업비	6,400	6,400	6,400	6,400	6,400	32,000

○ 주요 사업내용
- 지역 미래산업 기업군과 대학-연구·혁신 기관 연계 산업(기업) 수요기반 기술 개발
- 주관·참여 대학, 연구-기관간 인재양성-기술개발(연구시설장비 공동활용)-사업화 지원을 위한 공유캠퍼스 구축 및 운영
- 지역 미래산업(기업) 기반 특화 기술 교육과정 개발 및 운영(기업 재직자 교육 포함)
- 전남도 추진 미래산업 클러스터 사업 연계협력 기술 개발 지원
- 미래산업 분야별 산업혁신 지·산·학·연 네트워크 구축 및 운영
- 기타 지역 미래산업 혁신을 위한 산학협력 프로그램 운영

○ 기대효과
- 지역 주력·미래산업 분야 산학 R&D 추진으로 향후 대학이 산업혁신을 견인하고 대학의 연구개발 성과를 산업 전반으로 확산하기 위한 지역 연구기관 협력 강화

추진체계

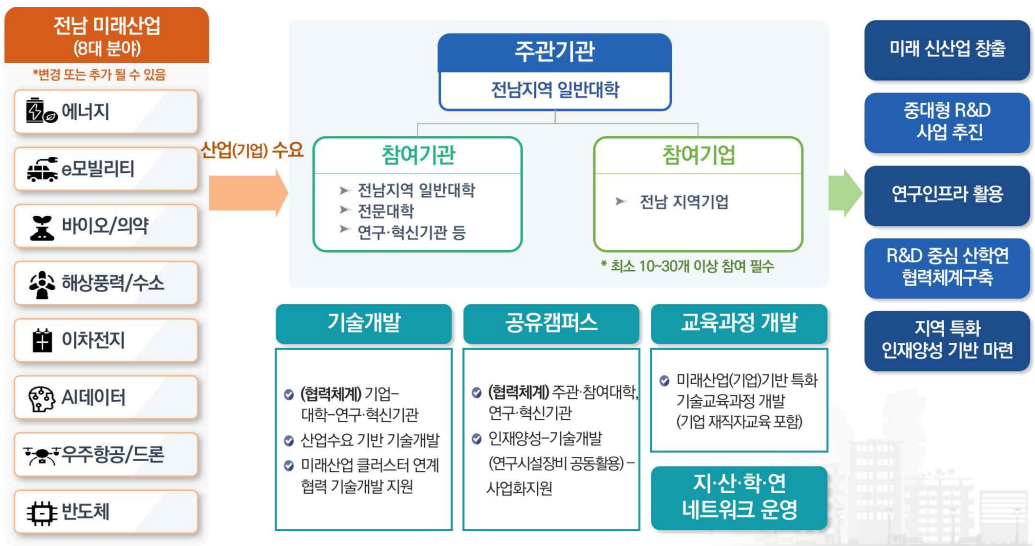

<table>
<tr><th>구분</th><th>주요내용</th></tr>
<tr><td>성과지표</td><td>○ (핵심) ②-나. 지산학연 공동연구개발 실적 증가율, ④ 지역 정주 취업 증가율, ⑤ 지역혁신 체제 만족도 증가율
○ (자율) ① 지역 산업혁신역량 성장률, ② 산업혁신 기술사업화 증가율, ③ 산업혁신 교육 인증 지수</td></tr>
<tr><td>성과목표치</td><td>1. 핵심성과지표
<table>
<tr><th rowspan="2">성과지표</th><th rowspan="2">단위</th><th colspan="5">성과목표치(안)</th></tr>
<tr><th>'25</th><th>'26</th><th>'27</th><th>'28</th><th>'29</th></tr>
<tr><td>지역 정주 취업자 수(억당)</td><td>명</td><td></td><td>13.1</td><td>13.2</td><td>13.4</td><td>13.6</td></tr>
<tr><td>특허 출원·등록 건수(억당)</td><td>건</td><td>10.88</td><td>11.37</td><td>11.88</td><td>12.42</td><td>12.97</td></tr>
<tr><td>논문 실적(억당)</td><td>건</td><td>13.06</td><td>13.45</td><td>13.86</td><td>14.27</td><td>14.70</td></tr>
<tr><td>기술이전 수입료(억당)</td><td>백만원</td><td>12</td><td>14</td><td>17</td><td>20.5</td><td>25</td></tr>
<tr><td>기술이전 건당 수입료(억당)</td><td>백만원</td><td>10</td><td>11</td><td>12</td><td>13</td><td>14</td></tr>
</table>
2. 자율성과지표
<table>
<tr><th rowspan="2">성과지표</th><th rowspan="2">단위</th><th colspan="5">성과목표치(안)</th></tr>
<tr><th>'25</th><th>'26</th><th>'27</th><th>'28</th><th>'29</th></tr>
<tr><td>지역 산업혁신 역량 성장률</td><td>%</td><td>-</td><td>112.7</td><td>120</td><td>125</td><td>130</td></tr>
<tr><td>산업혁신 기술 사업화 증가율</td><td>%</td><td>-</td><td>100</td><td>110</td><td>120</td><td>130</td></tr>
<tr><td>산업혁신 교육 인증 지수</td><td>%</td><td>60</td><td>69</td><td>72</td><td>75</td><td>80</td></tr>
</table>
3. 자체성과지표
- 대학이 성과지표 및 성과목표치를 설정하여 직접 제시</td></tr>
</table>

3 프로젝트3 전문직업평생교육 허브센터(Advanced Profession & Lifelong Education Hub Center)

1 직업교육 허브센터

<table>
<tr><th>구분</th><th>주요내용</th></tr>
<tr><td>추진배경</td><td>〈 지역사회와 기업 수요 실무능력 기반의 고숙련 기술인력 양성체제 구축 및 고도화 〉
○ 지역사회, 산업·기업 특성과 전문대학의 여건을 고려한 실무능력 기반의 고숙련 기술 인력 양성 체제 구축 및 고도화를 통해 지역사회, 기업 등에 필요한 맞춤형 기술 인력양성
○ 직업계, 특성화고-전문대학 연계 및 미취업 청년, 신중장년 등 지역 산업과 기업 맞춤형 학사제도 운영, 취업 연계 등을 통해 전문대학을 지역특화 인재양성의 허브로 육성</td></tr>
<tr><td>사업개요</td><td>○ 과 제 명 : 직업교육 허브센터
○ 사업기간 : 2025. 1. ~ 2029. 12.(60개월) * 1단계 2년, 2단계 3년
○ 지원방법 : 선정평가 및 단계 성과평가를 통해 과제별 차등 지원(연차별 사업비의 ±10%)
○ 지원대상 : 전남지역 전문대학(컨소시엄 구성시 가점 부여)
○ 사업유형
- 유형 1 : 전남지역 전문대학 단독
- 유형 2 : 전남지역 전문대학 2개 이상 컨소시엄 구성
※ Hub 대학(주관 전문대학), Spoke 대학(참여 전문대학) 형태로 컨소시엄 구성</td></tr>
</table>

<table>
<tr><th>구분</th><th>주요내용</th></tr>
<tr><td></td><td>

○ 지원과제 : 3개 과제 내외(과제별 연간 9억원 내외)

○ 총사업비 : 13,500백만원/5년

(단위 : 백만원)

연 도	1단계		2단계			합계
	2025년	2026년	2027년	2028년	2029년	
사업비	2,700	2,700	2,700	2,700	2,700	13,500

○ 주요 사업내용
- (기초)지자체의 중장기 발전계획 등을 바탕으로 지역 수요 기반의 기술 인력양성 체계구축
  ※ 전남도, 해당 시군의 산업, 기업 및 사회서비스 분야 등 인력수요 파악 후 맞춤형 인력양성 추진
- 지역특화분야 맞춤형 학사조직 운영·개편(신설) 및 정원 내 정규 교육과정 운영
- 지역특화분야 기술인력 양성 교육과정 개발 및 학사제도 운영
  ※ 현장실습, 주문식 교육, 마이크로 디그리, 자격증 과정 등 운영
- 직업계, 특성화고 연계 교육과정 개발 및 학사제도 운영
  ※ 직업계, 특성화고 등 사전 협의 및 프로그램 참여자 파악을 통해 교육과정 개발 및 학사제도 운영
- 미취업 청년, 신중장년 등을 위한 취업역량 강화 모델 개발·교육 및 취업 지원
  ※ 수요 기업, 미취업자 대상 수요조사 기반 프로그램 개발 및 운영
- 사업단간 직업교육 공동 커리큘럼 개발 및 협력네트워크 운영

○ 기대효과
- 대학 중심 취업 프로그램 인력의 발굴 및 집중육성을 위한 통합지원 체계구축으로 지역 산업 특화 기능·기술 인력양성 및 지역 정주 유도

</td></tr>
<tr><td>추진체계</td><td>

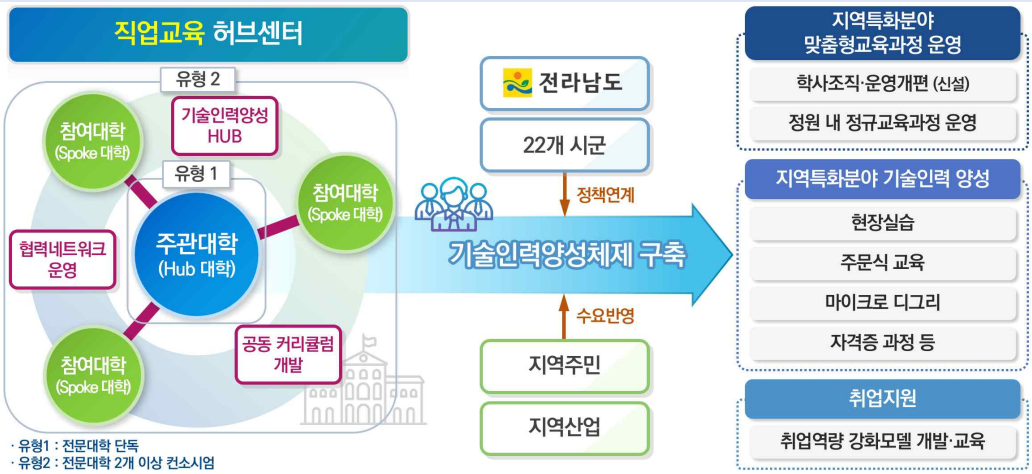

</td></tr>
<tr><td>성과지표</td><td>

○ (핵심) ③-가. 성인학습자 고등교육 참여 증가율, ③-나. 성인학습자 고등교육을 통한 인적자원개발 실적 증가율, ④ 지역 정주 취업 증가율, ⑤ 지역혁신체제 만족도 증가율

○ (자율) ① 지역 특화 직업 교육혁신 인증지수, ② 직업교육 학습자 자격증 취득률

</td></tr>
<tr><td>성과목표치</td><td>

1. 핵심성과지표

성과지표	단위	성과목표치(안)				
		'25	'26	'27	'28	'29
성인학습자 학생수(억당)	명	185	195	204	215	225
지역 정주 취업자 수(억당)	명		13.1	13.2	13.4	13.6

2. 자율성과지표

성과지표	단위	성과목표치(안)				
		'25	'26	'27	'28	'29
지역 특화 직업 교육혁신 인증지수	%	66	70	75	80	85
직업교육 학습자 자격증 취득률	%	35	40	45	50	55

3. 자체성과지표
- 대학이 성과지표 및 성과목표치를 설정하여 직접 제시

</td></tr>
</table>

2 평생교육 허브센터

<table>
<tr><th>구분</th><th>주요내용</th></tr>
<tr><td>추진배경</td><td>

〈 지역-대학 동반성장을 위한 지역사회 수요기반 대학의 평생교육체제 구축 및 고도화 〉

ㅇ 지역의 특성과 대학의 여건을 고려한 대학의 평생교육체제 구축 및 고도화를 통해 지역사회, 기업 등에 필요한 지역 맞춤형 인재양성

ㅇ 성인학습자 친화적 교육과정 개발 및 학사제도 운영, 경력개발지원, 취업 연계 등을 통해 지역대학을 지역사회에 필요한 인재 배출의 허브로 육성

</td></tr>
<tr><td>사업개요</td><td>

ㅇ 과 제 명 : 평생교육 허브센터

ㅇ 사업기간 : 2025. 1. ~ 2029. 12.(60개월) * 1단계 2년, 2단계 3년

ㅇ 지원방법 : 선정평가 및 단계 성과평가를 통해 과제별 차등 지원(연차별 사업비의 ±10%)

ㅇ 사업유형
- 유형 1(Uni EduLife Hub Center) : 전남지역 일반대학 3개 이상 컨소시엄 구성
※ Hub 대학(주관대학), Spoke 대학(참여대학) 형태로 컨소시엄 구성
- 유형 2(Pro EduLife Hub Center) : 전남지역 전문대학 3개 이상 컨소시엄 구성
※ Hub 대학(주관 전문대학), Spoke 대학(참여 전문대학) 형태로 컨소시엄 구성
- 유형 3(Pro EduLife Center) : 전남지역 전문대학 단독 과제

ㅇ 지원과제
- 유형 1, 2 : 3개 과제(과제별 연간 12억원 내외)
- 유형 3 : 2개 과제(과제별 연간 6억원)

ㅇ 총사업비 : 24,000백만원/5년 (단위 : 백만원)

<table>
<tr><th rowspan="2">연 도</th><th colspan="2">1단계</th><th colspan="3">2단계</th><th rowspan="2">합계</th></tr>
<tr><th>2025년</th><th>2026년</th><th>2027년</th><th>2028년</th><th>2029년</th></tr>
<tr><td>유형 1</td><td>2,400</td><td>2,400</td><td>2,400</td><td>2,400</td><td>2,400</td><td>12,000</td></tr>
<tr><td>유형 2</td><td>1,200</td><td>1,200</td><td>1,200</td><td>1,200</td><td>1,200</td><td>6,000</td></tr>
<tr><td>유형 3</td><td>1,200</td><td>1,200</td><td>1,200</td><td>1,200</td><td>1,200</td><td>6,000</td></tr>
<tr><td>소 계</td><td>4,800</td><td>4,800</td><td>4,800</td><td>4,800</td><td>4,800</td><td>24,000</td></tr>
</table>

ㅇ 주요 사업내용
- 지자체 정책과 연계한 지역사회 수요맞춤형 대학 평생교육체제 구축 및 고도화
※ 지역 주민과 산업의 수요에 기반한 학과·전공 개설, 교육과정 등 운영
- 성인학습자 친화형 교육과정 개발 및 학사제도 운영
※ 원격기반 학습, 마이크로 디그리, 다학기제, 유연한 학사제도 등 운영
- 지역 산업기반 평생교육 과정 개발 및 학사제도 운영
※ 성인 재직자 직무능력 향상, 학점은행 교육과정, 학습경험인정제 과정 등 운영
- 성인 학습자의 경력개발, 취업역량 강화 모델 개발·교육 및 취업 지원
- 사업단간 평생교육 공동 커리큘럼 개발 및 협력네트워크 운영

ㅇ 기대효과
- 지역 인구 고령화 및 학령인구 감소에 따른 도민 친화형 평생교육 지원체계 강화로 경력단절 주민의 재취업 및 청장년층 역량 강화

</td></tr>
<tr><td>추진체계</td><td>

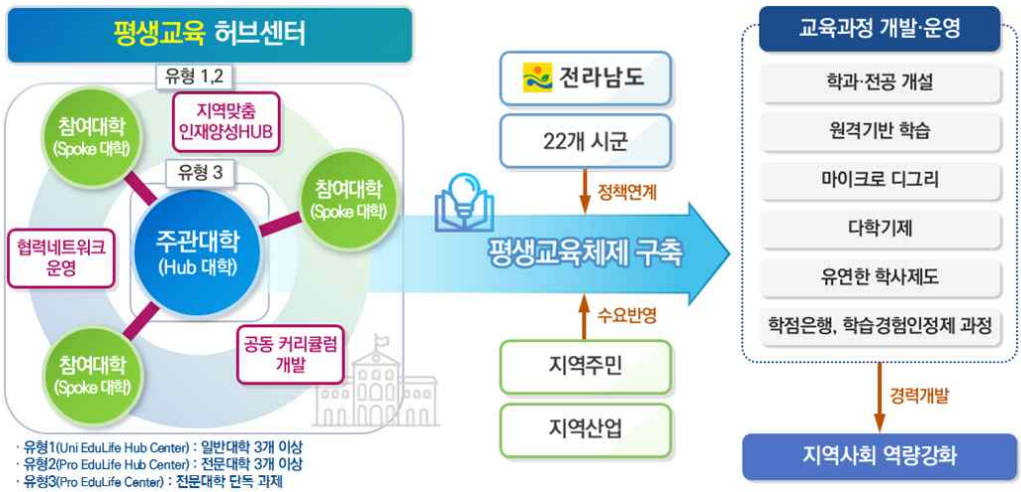

</td></tr>
</table>

<table>
<tr><th>구분</th><th>주요내용</th></tr>
<tr><td>성과지표</td><td>○ (핵심) ③-가. 성인학습자 고등교육 참여 증가율, ③-나. 성인학습자 고등교육을 통한 인적자원개발 실적 증가율, ⑤ 지역혁신체제 만족도 증가율
○ (자율) ① 평생교육 과정 수료율, ② 대학간 평생교육 확산 체계구축 수</td></tr>
<tr><td>성과목표치</td><td>1. 핵심성과지표
〈유형 1〉
<table>
<tr><th rowspan="2">성과지표</th><th rowspan="2">단위</th><th colspan="5">성과목표치(안)</th></tr>
<tr><th>'25</th><th>'26</th><th>'27</th><th>'28</th><th>'29</th></tr>
<tr><td>성인학습자 학생수(억당)</td><td>명</td><td>232</td><td>243</td><td>255</td><td>268</td><td>281</td></tr>
</table>
〈유형 2,3〉
<table>
<tr><th rowspan="2">성과지표</th><th rowspan="2">단위</th><th colspan="5">성과목표치(안)</th></tr>
<tr><th>'25</th><th>'26</th><th>'27</th><th>'28</th><th>'29</th></tr>
<tr><td>성인학습자 학생수(억당)</td><td>명</td><td>185</td><td>195</td><td>204</td><td>215</td><td>225</td></tr>
</table>
2. 자율성과지표
<table>
<tr><th rowspan="2">성과지표</th><th rowspan="2">단위</th><th colspan="5">성과목표치(안)</th></tr>
<tr><th>'25</th><th>'26</th><th>'27</th><th>'28</th><th>'29</th></tr>
<tr><td>평생교육 과정 수료율</td><td>%</td><td>88</td><td>90</td><td>92</td><td>95</td><td>97</td></tr>
<tr><td>대학간 평생교육 확산 체계구축 수</td><td>%</td><td>30</td><td>32</td><td>40</td><td>45</td><td>50</td></tr>
</table>
3. 자체성과지표
- 대학이 성과지표 및 성과목표치를 설정하여 직접 제시</td></tr>
</table>

4 프로젝트4 초연결 공유캠퍼스 (Nexus Hyper-connected Shared Campus)

1 교육연구인프라 공유 플랫폼

<table>
<tr><th>구분</th><th>주요내용</th></tr>
<tr><td>추진배경</td><td>〈 지역 대학, 연구혁신기관 교육연구인프라의 효율적 활용을 위한 공유 플랫폼 구축 〉
○ 지역 대학과 연구혁신기관이 보유한 교육연구인프라 공유 플랫폼 구축·운영을 통해 공동교육과정 운영, 산학연계 연구개발, 직업/평생교육, 기업 또는 지역민 대상 공동 활용 활성화
○ 학령인구 및 입학생 감소에 따른 지역대학이 보유한 유휴 인프라의 활용률 제고, 대학-연구혁신기관간 우수 교육연구인프라의 공유를 통해 중복 투자 방지 및 예산투자 효율성 제고</td></tr>
<tr><td>사업개요</td><td>○ 과 제 명 : 교육연구인프라 공유 플랫폼
○ 사업기간 : 2025. 1. ~ 2029. 12.(60개월) * 1단계 2년, 2단계 3년
○ 지원방법 : 기업 또는 지역민에게 개방할 수 있는 대학, 연구혁신기관이 보유한 교육시설, 연구시설장비 인프라의 연차별 공동활용 계획에 따른 사업비 지원
○ 지원대상
- 주관대학(Hub 대학) : 전남지역 일반대학(교육연구인프라 공유 플랫폼 총괄 운영)
- 참여대학(Spoke 대학) : 전남지역 일반대학, 전문대학
- 참여기관(Spoke 기관) : 전남지역 연구혁신기관</td></tr>
</table>

<table>
<tr><th>구분</th><th>주요내용</th></tr>
<tr><td></td><td>

○ 지원과제 : 1개 과제

○ 총사업비 : 4,335백만원/5년 (단위 : 백만원)

연 도	1단계		2단계			합계
	2025년	2026년	2027년	2028년	2029년	
사업비	867	867	867	867	867	4,335

○ 주요 사업내용
- 클라우드 기반 대학 교육연구인프라 공유 플랫폼 구축 및 운영
- 도내 대학 보유 교육시설, 교육 기자재, 연구시설·장비 등 인프라 조사·분석·DB 구축
  ※ 교육연구시설 DB 현행화를 위한 분기별 등록 관리, 연차별 조사·분석 보고서 작성
- 대학, 기업(예비창업자 포함) 교육연구인프라 공동활용 계획 수립 및 공동활용 등 지원
  ※ 매년 주관대학 및 참여 대학 교육연구인프라 공동활용 활성화 계획수립
- 지역 연구혁신기관 보유 연구인프라 산학 공동 활용 연계 지원
  ※ 대학 미보유 연구시설장비의 전남연구장비정보망(JEINET) 등 연계 공동활용 지원
- 지역 주민 대상 대학 교육인프라 개방 및 공익목적 공동활용 지원
- 기업(주민 포함) 대상 연구시설장비 활용 교육 커리큘럼 개발 및 교육 시행
- 대학 교육연구인프라 공동활용 협의체 및 산학 네트워크 구축 운영

○ 기대효과
- 지역이 보유한 연구 및 교육인프라의 공동활용을 촉진하고 지·산·학·연 협력 체계를 강화하여 지역산업 발전 및 대학-기업의 교육연구 혁신 역량 강화

</td></tr>
<tr><td>추진체계</td><td>

사업내용	
플랫폼 운영	▪클라우드 기반 **대학 교육연구인프라 공유 플랫폼 구축 및 운영**
인프라 DB 구축	▪도내 대학 보유 교육시설, 기자재, 연구시설, 장비 등 **인프라 조사·분석·DB구축**
공동활용 지원	▪**대학 기업**(예비창업자 포함) 교육연구인프라 공동활용 계획 수립 및 공동활용 지원 ▪**지역 연구 혁신기관 보유 연구인프라** 산학 공동 활용 연계 지원
교육개발	▪**기업**(주민 포함) **대상** 연구시설장비 활용 **교육 커리큘럼 개발 및 교육 시행**
네트워크 운영	▪**대학, 연구혁신기관 등 교육연구인프라 공동활용 협의체** 및 **산학 네트워크 구축·운영**

</td></tr>
<tr><td>성과지표</td><td>

○ (핵심) ⑤ 지역혁신체제 만족도 증가율

○ (자율) ① 교육연구 인프라 플랫폼 등록률, ② 공유 교육인프라 공동활용 건수, ③ 공유 연구시설 장비 공동활용 건수

</td></tr>
<tr><td>성과목표치</td><td>

1. 자율성과지표

성과지표	단위	성과목표치(안)				
		’25	’26	’27	’28	’29
교육연구인프라 플랫폼 등록률	%	60	65	70	75	80
공유 교육인프라 공동활용 건수	%	180	220	250	270	300
공유 연구시설장비 공동활용 건수	건	1,000	1,200	1,500	1,800	2,000

2. 자체성과지표
- 대학이 성과지표 및 성과목표치를 설정하여 직접 제시

</td></tr>
</table>

2 창업 혁신 허브센터

<table>
<tr><th>구분</th><th>주요내용</th></tr>
<tr><td>추진배경</td><td>

〈 지역대학의 우수 연구성과 기반 기술중심 창업생태계 구축 〉

○ 지역대학이 보유한 우수 연구성과와 지역 산업생태계에 기반한 기술중심(딥테크) 창업생태계 구축을 통해 우수 창업기업 육성 및 지역대학을 창업 허브로 육성

○ 권역 단위 대학 창업 혁신 허브센터를 통해 초기창업에 필요한 컨설팅, 창업 공간 제공 및 프로젝트 지원에서부터 창업 후 우수 기업으로 지속 성장할 수 있는 전주기 지원 체계구축

</td></tr>
<tr><td>사업개요</td><td>

○ 과 제 명 : 창업 혁신 허브센터

○ 사업기간 : 2025. 1. ~ 2029. 12.(60개월) * 1단계 2년, 2단계 3년

○ 지원방법 : 선정평가 및 단계 성과평가를 통해 컨소시엄 과제별 차등 지원(연차별 사업비의 ±10%)

○ 지원대상 : 권역별 창업지원을 희망하는 일반대학, 전문대학 최소 3개 이상 컨소시엄 구성
- Hub 대학(주관) : 일반대학
- Spoke 대학(참여) : 일반대학 또는 전문대학
※ 권역 : 전남 서부권, 동부권, 중북부권

○ 지원과제 : 3개 과제 내외(과제별 연간 12억원 내외)

○ 총사업비 : 18,000백만원/5년

(단위 : 백만원)

연 도	1단계		2단계			합계
	2025년	2026년	2027년	2028년	2029년	
사업비	3,600	3,600	3,600	3,600	3,600	18,000

○ 주요 사업내용
- 권역 단위 창업 허브센터 및 스포크 센터 구축
※ 초기창업 지원을 위한 사무실, 협업 공간, 실험실, 제작실 등 구축
※ 메이커스페이스가 구축된 대학의 경우 창업지원 인프라 고도화
- 대학생, 지역민 대상 창업지원 컨설팅 및 비즈니스 모델 개발 지원
- 대학 TLO, 기업지원기관 연계 우수기술 이전, 기술 고도화 및 사업화 지원
- 창업기업 우수 인재 채용 및 국내외 시장진출 지원
- 하이테크 또는 딥테크 창업기업 지원을 위한 인큐베이팅 및 액셀러레이팅 서비스 지원
- 창업기업 대상 정부 R&D사업, 창업지원기관 투자, 엔젤펀드·벤처캐피탈 등 매칭 지원
- 사업단간 창업 활성화를 위한 공동교육 커리큘럼 개발 및 협력네트워크 운영

○ 기대효과
- 학생창업 활성화 및 창업 후 성장 지원 체계구축으로 지역대학 졸업생의 지역 정주 유도 및 지역 혁신기업으로 성장 촉진

</td></tr>
<tr><td>추진체계</td><td>

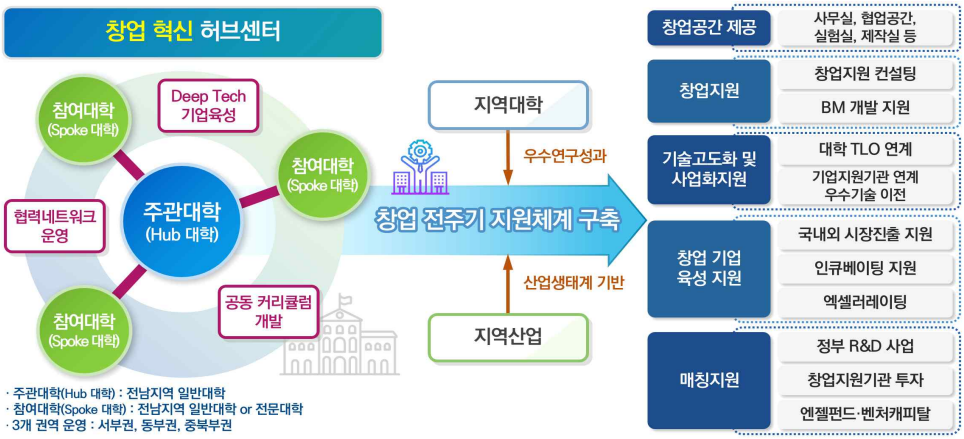

</td></tr>
</table>

<table>
<tr><th>구분</th><th>주요내용</th></tr>
<tr><td>성과지표</td><td>○ (핵심) ②-가. 학생·교원 창업기업 수 및 매출액 증가율, ④ 지역 정주 취업 증가율, ⑤ 지역혁신체제 만족도 증가율
○ (자율) ① 지역특화 창업 교육과정 개발(개편) 및 운영실적 지수, ② 창업 교육과정 참여율, ③ 창업 경진대회 운영 실적률</td></tr>
<tr><td>성과목표치</td><td>1. 핵심성과지표
<table>
<tr><th rowspan="2">성과지표</th><th rowspan="2">단위</th><th colspan="5">성과목표치(안)</th></tr>
<tr><th>'25</th><th>'26</th><th>'27</th><th>'28</th><th>'29</th></tr>
<tr><td>창업 기업수(억당)</td><td>건</td><td>1.41</td><td>1.55</td><td>1.71</td><td>1.88</td><td>2.07</td></tr>
<tr><td>창업 기업 매출액(억당)</td><td>백만원</td><td>4.91</td><td>5.4</td><td>5.94</td><td>6.53</td><td>7.18</td></tr>
</table>
2. 자율성과지표
<table>
<tr><th rowspan="2">성과지표</th><th rowspan="2">단위</th><th colspan="5">성과목표치(안)</th></tr>
<tr><th>'25</th><th>'26</th><th>'27</th><th>'28</th><th>'29</th></tr>
<tr><td>지역특화 창업 교육과정 개발(개편) 및 운영실적(억당)</td><td>건</td><td>1.4</td><td>2</td><td>2.2</td><td>2.5</td><td>2.75</td></tr>
<tr><td>창업 교육과정 참여율</td><td>%</td><td>80</td><td>85</td><td>90</td><td>95</td><td>100</td></tr>
<tr><td>창업 경진대회 운영 실적률</td><td>%</td><td>80</td><td>85</td><td>90</td><td>95</td><td>100</td></tr>
</table>
3. 자체성과지표
- 대학이 성과지표 및 성과목표치를 설정하여 직접 제시</td></tr>
</table>

3 글로벌 인재 허브센터

<table>
<tr><th>구분</th><th>주요내용</th></tr>
<tr><td>추진배경</td><td>〈 국외 우수 유학생 유치 및 전주기 지원체제 구축을 통한 지역 경쟁력 강화 〉
○ 국외 우수 유학생 유치 및 지역 취업·정주 유도를 통해 지역대학의 경쟁력 강화 및 고령화에 따른 생산인력 감소, 산업·기술 인력확보 등 지역사회 문제 해결
○ 권역 단위 글로벌 인재 허브센터를 통해 국외 우수 유학생 공동유치, 비자 발급·연장, 취업, 정주, 지역사회 적응 등 전주기 지원 체계구축</td></tr>
<tr><td>사업개요</td><td>○ 과 제 명 : 글로벌 인재 허브센터
○ 사업기간 : 2025. 1. ~ 2029. 12.(60개월) * 1단계 2년, 2단계 3년
○ 지원방법 : 선정평가 및 단계 성과평가를 통해 컨소시엄 과제별 차등 지원(연차별 사업비의 ±10%)
○ 지원대상 : 권역별 외국인 유치 희망 일반대학, 전문대학 최소 3개 이상 컨소시엄 구성
- Hub 대학(주관) : 일반대학 또는 전문대학
- Spoke 대학(참여) : 일반대학 또는 전문대학
※ 권역 : 전남 서부권, 동부권, 중북부권
○ 전라남도 거점 한국어센터 연계 사항
- 글로벌 인재 허브센터 선정 컨소시엄은 전라남도 거점 한국어센터와 협력 체계 구축
- 전라남도 거점 한국어센터와 연계하여 외국인 유학생, 이주배경주민(외국인 근로자, 결혼이민자 등) 대상 한국어 교육 프로그램 제작 및 운영
* 전라남도 거점 한국어센터는 비예산 사업으로 글로벌 인재 허브센터(RISE 사업비)에서 관련 사업비 지출
○ 지원과제 : 3개 과제 내외(과제별 연간 10억원 내외)
○ 총사업비 : 15,000백만원/5년 (단위 : 백만원)
<table>
<tr><th rowspan="2">연 도</th><th colspan="2">1단계</th><th colspan="3">2단계</th><th rowspan="2">합계</th></tr>
<tr><th>2025년</th><th>2026년</th><th>2027년</th><th>2028년</th><th>2029년</th></tr>
<tr><td>사업비</td><td>3,000</td><td>3,000</td><td>3,000</td><td>3,000</td><td>3,000</td><td>15,000</td></tr>
</table></td></tr>
</table>

<table>
<tr><th>구분</th><th>주요내용</th></tr>
<tr><td></td><td>○ 주요 사업내용
- 국외 우수 유학생 유치·관리·한국어·비자·취업·정주 지원 등을 위한 전주기 지원 체계구축
- 컨소시엄 또는 사업단 공동 국외 유학생 유치 활동* 및 관리 체계구축
* 예) 전남 외국인 유학생 취업박람회 및 해외 유학 설명회 개최 등
※ 국외 유학생 유치, 관리, 비자 발급·연장 등을 위한 전용 콜센터 운영
- 지역 취업, 정주지원, 적응 등을 위한 유학생 대상 프로그램 개발 및 운영
- 재학 유학생, 미취업 유학생을 위한 취업역량 강화 모델 개발·교육 및 취업 지원
- 사업단간 유학생 대상 공동교육 커리큘럼 개발 및 협력네트워크 운영
○ 기대효과
- 국외 우수 인재 유치 및 지역 정주 지원을 강화하여 지역 인구소멸에 따른 지역 산업인력 부족 해소</td></tr>
<tr><td>추진체계</td><td> 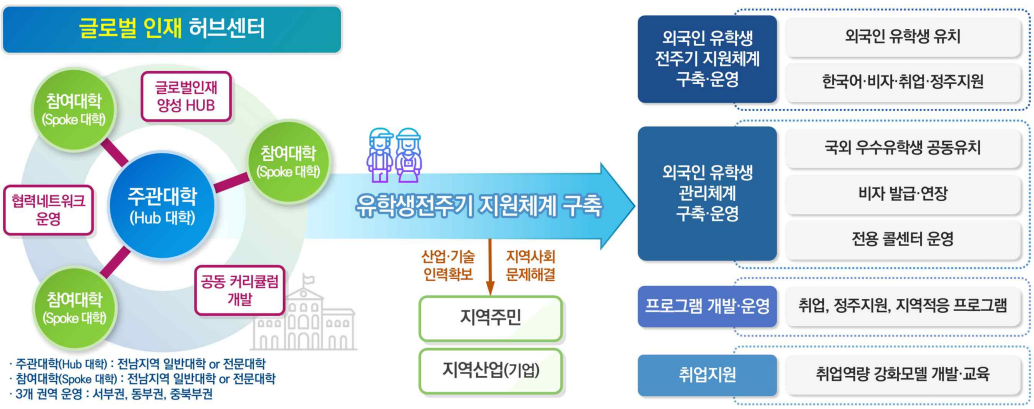
</td></tr>
<tr><td>성과지표</td><td>○ (핵심) ④ 지역 정주 취업 증가율, ⑤ 지역혁신체제 만족도 증가율
○ (자율) ① 외국인 유학생 충원율, ② 유학생 유치 활동 건수, ③ 글로벌 교육과정 운영 실적률</td></tr>
<tr><td>성과목표치</td><td>1. 핵심성과지표
<table>
<tr><th rowspan="2">성과지표</th><th rowspan="2">단위</th><th colspan="5">성과목표치(안)</th></tr>
<tr><th>'25</th><th>'26</th><th>'27</th><th>'28</th><th>'29</th></tr>
<tr><td>지역 정주 취업자 수(억당)</td><td>명</td><td></td><td>13.1</td><td>13.2</td><td>13.4</td><td>13.6</td></tr>
</table>
2. 자율성과지표
<table>
<tr><th rowspan="2">성과지표</th><th rowspan="2">단위</th><th colspan="5">성과목표치(안)</th></tr>
<tr><th>'25</th><th>'26</th><th>'27</th><th>'28</th><th>'29</th></tr>
<tr><td>외국인 유학생 충원율</td><td>%</td><td>80</td><td>84</td><td>87</td><td>91</td><td>95</td></tr>
<tr><td>유학생 유치 활동 건수
*과제별 사업비 기준(억당)</td><td>건</td><td>0.5</td><td>0.7</td><td>0.8</td><td>0.9</td><td>1</td></tr>
<tr><td>글로벌 교육과정 운영 실적률</td><td>%</td><td>70</td><td>75</td><td>80</td><td>85</td><td>90</td></tr>
</table>
3. 자체성과지표
- 대학이 성과지표 및 성과목표치를 설정하여 직접 제시</td></tr>
</table>

5 프로젝트5 역동적 대학-지역 동반성장(Dynamic University-Regional Co-Growth)

1 전남 동반성장 프로젝트

<table>
<tr><th>구분</th><th>주요내용</th></tr>
<tr><td>추진배경</td><td>

〈 道-대학 협력체계를 통한 동반성장 생태계 구축 〉

○ 대학이 보유한 역량과 인프라를 활용한 지역 경제 · 사회 · 산업 · 환경 · 일자리 등 지역 현안 전반에 대한 공동 해결 노력을 통해 대학-지역 동반성장 생태계 조성

○ 道-대학-기업 협력체계를 확립하여 지역 대학의 역할을 강화하고, 도정 운영방향에 발맞춘 전라남도의 주요 현안사항 해결에 공동 대응

</td></tr>
<tr><td>사업개요</td><td>

○ 과 제 명 : 전남 동반성장 프로젝트

○ 사업기간 : 2025. 1. ~ 2029. 12.(60개월) * 3년차 신규 공모
- 1단계 2년(2025. 1. ~ 2026. 12.), 2단계 3년(2027. 1. ~ 2029. 12.)

○ 지원방법 : 도에서 제시한 추진 과업목록에 대해 대학이 1개 과제를 선택하여 사업계획서 작성, 선정평가 및 단계 성과평가를 통해 컨소시엄 과제별 차등 지원
※ 차등 지원 비율 : 연차별 사업비의 ±10%

○ 지원대상 : 일반대학, 전문대학 단독 또는 컨소시엄

○ 지원과제 : 5개 과제 내외(과제별 연간 10억원 내외)

○ 총사업비 : 25,000백만원/5년

(단위 : 백만원)

<table>
<tr><th rowspan="2">연 도</th><th colspan="2">1단계</th><th colspan="3">2단계</th><th rowspan="2">합계</th></tr>
<tr><th>2025년</th><th>2026년</th><th>2027년</th><th>2028년</th><th>2029년</th></tr>
<tr><td>사업비</td><td>5,000</td><td>5,000</td><td>5,000</td><td>5,000</td><td>5,000</td><td>25,000</td></tr>
</table>

○ 기대효과
- 지역 현안 해결에 대학의 역할을 강화하고 대학-지자체-기업 협력체계를 확립하여 지역소멸, 청년 유출, 학령인구 감소 등 지역이 당면한 사회적 문제에 공동 대응 및 해결 역량 강화

</td></tr>
<tr><td>추진과업 목록</td><td>

※ 아래 추진과업 목록 중 대학이 1개 과업 선택하여 사업계획서 작성
※ 위 추진배경 및 목적에 기반하여 대학이 자유롭게 사업내용 구체화

○ 벤처 · 스타트업 기업 육성으로 「차세대 첨단산업」 혁신성장
- 미래 전남을 이끌 벤처 · 스타트업 기업 성장 촉진
- 글로벌 우주항, 우주발사체 산업 클러스터 본격 조성
- 화순 백신특구 중심 첨단바이오산업 거점 구축
- 광양만권 이차전지 소재 공급기지로 육성
- 데이터센터 · 반도체 등 미래첨단산업 선도
- 주력산업의 친환경 · 고부가 전환으로 경쟁력 강화 등

○ 신재생에너지 확산, 「미래 에너지 산업」 선도
- 지역과 상생하는 공공주도 재생에너지 발전사업 확대
- 분산에너지 활성화를 통한 에너지분권 실현
- 미래 에너지 신산업 선점 기반 구축 등

○ 전남 농수축산업 「글로벌 브랜드」로 육성
- AI · 빅데이터로 혁신하는 첨단 농생명밸리 조성
- 미래 스마트 · 친환경 농수축산업 기반 확충

</td></tr>
</table>

<table>
<tr><th>구분</th><th>주요내용</th></tr>
<tr><td></td><td>
- 지속가능한 농어촌 발전 환경 조성
- 농수산물 수출 1위 김 산업 세계화 및 고부가가치화 등

ㅇ 한강 문학을 드높일 「글로벌 문화 · 관광 거점」으로 비상
- 한강 작가 노벨문학상 수상, 세계적인 문학의 중심지로 육성
- 매력 넘치는 전남을 널리 알릴 메가이벤트 성공 개최
- 천혜의 자연이 어우러진 명품 관광 인프라 확충 등

ㅇ 「인구 대전환 프로젝트」 본격화로 전남 활력 제고
- 인구위기 극복 총력 대응시스템 가동
- 출산 · 주거 · 돌봄 혁신 전남형 인구정책 본격 시행
- 지역 활력을 높이는 청년, 생활인구 유입 활성화
- 외국인 주민을 위한 포용적 이민정책 선도 등

ㅇ 도민이 믿고 의지하는 「행복공동체 전남」 실현
- 전남형 명품 복지시책 우리동네 복지기동대 확대 운영
- 어르신 · 장애인 맞춤형 복지서비스 강화
- 도민과 지역을 살리는 취약지 필수의료 강화 등

ㅇ 안전 일번지, 「빈틈없는 도민 안전망」 구축
- 잦은 이상기후 대비 재난 · 재해 선제적 대응
- 각종 재난 · 사고로부터 도민의 안전보장 강화
- 교통사고 사망자 절반줄이기 시즌2 추진 등
</td></tr>
<tr><td>추진체계
* 대학 제시</td><td>ㅇ 참여기관 간 역할 분담을 제시하고 구체적인 사업 추진 전략·방법 제시</td></tr>
<tr><td>성과지표</td><td>ㅇ (핵심) ①-가. 전남 동반성장 프로젝트 지역사회 공헌율, ⑤ 지역혁신체제 만족도 증가율
ㅇ (자율) ① 지역 동반성장 기여율, ② 전남 동반성장 프로젝트 운영 실적률</td></tr>
<tr><td>성과지표
설정 방향</td><td>ㅇ 전라남도 동반성장을 위한 지역 협력과제 발굴 목표와 정책보고서 발간 목표 설정 필수
ㅇ 지역사회 공헌을 위한 과제별 프로그램 목표 설정 필수(자율 제시)
ㅇ 기업(주민)의 참여를 통해 지역사회에 공헌할 수 있는 프로그램 개발 및 설정(참여 목표 제시)
ㅇ 성과에 대한 지역 확산 목표 설정 필수(고용, 기업의 매출 증대, 주민 만족도 등 및 과제 연계 성과지표 설정)</td></tr>
<tr><td>성과목표치</td><td>
1. 핵심성과지표
<table>
<tr><th rowspan="2">성과지표</th><th rowspan="2">단위</th><th colspan="5">성과목표치(안)</th></tr>
<tr><th>’25</th><th>’26</th><th>’27</th><th>’28</th><th>’29</th></tr>
<tr><td>프로그램 실적 건수(억당)</td><td>건</td><td>10</td><td>11</td><td>12</td><td>12</td><td>12</td></tr>
<tr><td>기업(주민) 참여자 수(억당)</td><td>건</td><td>150</td><td>165</td><td>180</td><td>180</td><td>180</td></tr>
<tr><td>성과 지역 확산실적 건수(억당)</td><td>건</td><td>5</td><td>6</td><td>7</td><td>7</td><td>7</td></tr>
</table>
2. 자율성과지표
<table>
<tr><th rowspan="2">성과지표</th><th rowspan="2">단위</th><th colspan="5">성과목표치(안)</th></tr>
<tr><th>’25</th><th>’26</th><th>’27</th><th>’28</th><th>’29</th></tr>
<tr><td>지역 동반성장 기여율</td><td>%</td><td>100</td><td>110</td><td>120</td><td>120</td><td>120</td></tr>
<tr><td>전남 동반성장 프로젝트 운영 실적률</td><td>%</td><td>100</td><td>100</td><td>110</td><td>120</td><td>120</td></tr>
</table>
3. 자체성과지표
- 대학이 성과지표 및 성과목표치를 설정하여 직접 제시
</td></tr>
</table>

2 시군 동반성장 프로젝트

<table>
<tr><th>구분</th><th>주요내용</th></tr>
<tr><td>추진배경</td><td>

〈 대학-지역 동반성장 생태계 구축 〉

ㅇ 대학이 보유한 역량과 인프라를 활용한 지역 경제 · 사회 · 산업 · 환경 · 일자리 등 지역 현안 전반에 대한 공동 해결 노력을 통해 대학-지역 동반성장 생태계 조성

ㅇ 권역 단위 대학 기초지자체 지원 체계구축을 통한 대학이 없는 시군의 지산학 협력체계 구축 및 시군 주민 참여 리빙랩* 기반의 지역사회 문제 해결 지원

* 리빙랩(Living Lab) : 생활공간 속의 실험실로 주민(사용자) 중심의 문제 해결 방안을 마련하고 산학연관 등 지역 공동체가 참여하여 지역사회 문제를 공동 해결

</td></tr>
<tr><td>사업개요</td><td>

ㅇ 과 제 명 : 시군 동반성장 프로젝트

ㅇ 사업기간 : 2025. 1. ~ 2029. 12.(60개월) * 3년차 신규 공모

- 1단계 2년(2025. 1. ~ 2026. 12.), 2단계 3년(2027. 1. ~ 2029. 12.)

ㅇ 지원방법 : 선정평가 및 단계 성과평가를 통해 컨소시엄 과제별 차등 지원

※ 차등 지원 비율 : 연차별 사업비의 ±10%

ㅇ 사업방향

- 22개 시군을 서부, 동부, 중북부 3개 권역으로 구분하여 대학이 없는 시군 포함 리빙랩 기반의 지역 경제·사회·산업·환경·일자리 등 현안 발굴 및 해결

※ 참여대학은 Hub 대학(주관)과 협의 후 사업계획 반영 및 타권역 사업에 참여할 수 있음

ㅇ 지원대상

- 대학 소재지 기준 권역별 프로젝트 참여 의사가 있는 대학(3개 이상) 컨소시엄

※ Hub 대학(주관) : 일반대학 / Spoke 대학(참여) : 일반대학 또는 전문대학

ㅇ 지원과제 : 3개 과제(과제별 연간 20억원 내외)

※ 권역별 시군수에 따라 사업비 배정, 연차별 참여 시군 대상 사업비 30% 내외 매칭

ㅇ 총사업비 : 30,000백만원/5년

(단위 : 백만원)

<table>
<tr><th rowspan="2">연 도</th><th colspan="2">1단계</th><th colspan="3">2단계</th><th rowspan="2">합계</th></tr>
<tr><th>2025년</th><th>2026년</th><th>2027년</th><th>2028년</th><th>2029년</th></tr>
<tr><td>사업비</td><td>6,000</td><td>6,000</td><td>6,000</td><td>6,000</td><td>6,000</td><td>30,000</td></tr>
</table>

ㅇ 주요 사업내용

- 권역별 기초지자체와 참여대학 간 협의체 구성 및 운영
- 주민 체감형 지역사회 현안 도출을 위한 I-솔루션 뱅크*(Issue-Solution Bank) 운영

* 지역 주민, 기초지자체, 기업, 대학 등 공동으로 지역사회 현안 도출

- 지역 주민-산학연관 참여 리빙랩(현장적용 및 실증) 기반 기술개발, 환경개선 등 시군 현안 해결 솔루션 개발

※ 현안 해결 솔루션의 주민-중소기업 활용 지원, 유사 현안 발생 시군 성과 확산

- 지역 주민 대상 교육과정 개발·운영 및 대학 보유 교육연구인프라 공동 활용 지원
- 기초지자체 정책개발 및 지역 주민, 기업 대상 애로 기술 해결 지원
- 22개 시군-대학 사업단간 동반성장 협력네트워크 운영

ㅇ 기대효과

- 지역 현안 해결에 대학의 역할을 강화하고 대학-지자체-기업 협력체계를 확립하여 지역소멸, 청년 유출, 학령인구 감소 등 지역이 당면한 사회적 문제에 공동 대응 및 해결 역량 강화

</td></tr>
</table>

<table>
<tr><th>구분</th><th>주요내용</th></tr>
<tr><td>추진체계</td><td>
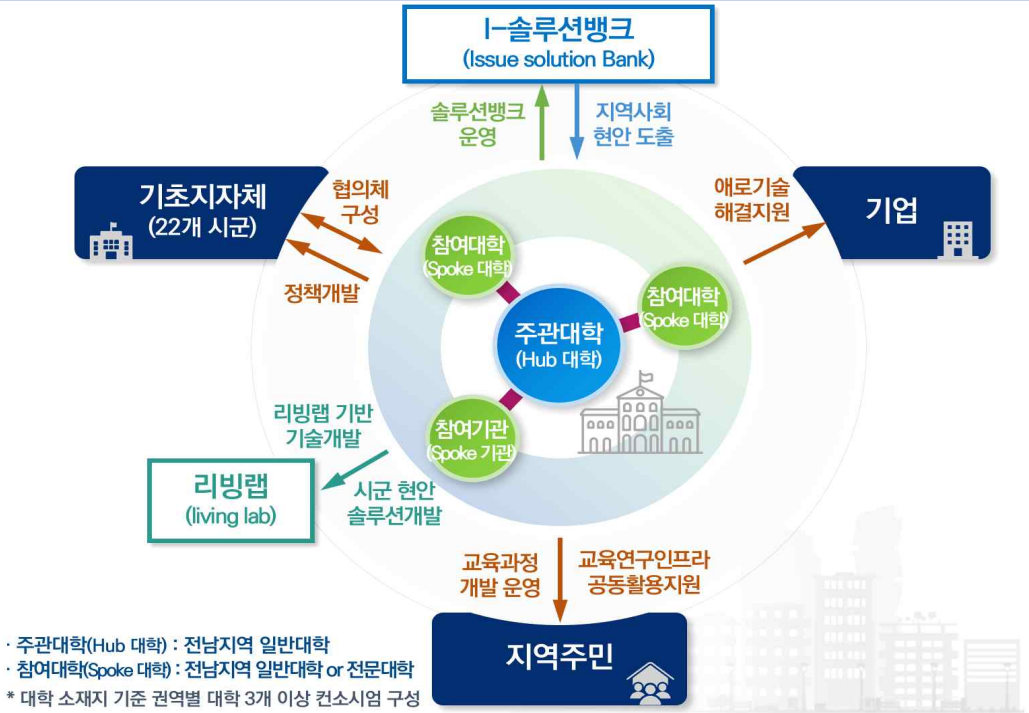

</td></tr>
<tr><td>성과지표</td><td>
ㅇ 전남 동반성장 프로젝트
- (핵심) ①-가. 전남 동반성장 프로젝트 지역사회 공헌율, ⑤ 지역혁신체제 만족도 증가율
- (자율) ① 지역 동반성장 기여율, ② 전남 동반성장 프로젝트 운영 실적률
ㅇ 시군 동반성장 프로젝트
- (핵심) ①-나. 시군 동반성장 리빙랩 운영 실적률, ⑤ 지역혁신체제 만족도 증가율
- (자율) ① 시군 동반성장 기여율, ② 시군 동반성장 프로젝트 지역사회 공헌율
</td></tr>
<tr><td>성과지표
설정 방향</td><td>
ㅇ 시군 동반성장을 위한 지역 협력과제 발굴 목표와 정책보고서 발간 목표 설정 필수
ㅇ 지역사회 공헌을 위한 과제별 프로그램 목표 설정 필수(자율 제시)
ㅇ 기업(주민)의 참여를 통해 지역사회에 공헌할 수 있는 프로그램 개발 및 설정(참여 목표 제시)
ㅇ 성과에 대한 지역 확산 목표 설정 필수(고용, 기업의 매출 증대, 주민 만족도 등 및 과제 연계 성과지표 설정)
</td></tr>
<tr><td>성과목표치</td><td>
1. 핵심성과지표
<table>
<tr><th rowspan="2">성과지표</th><th rowspan="2">단위</th><th colspan="5">성과목표치(안)</th></tr>
<tr><th>'25</th><th>'26</th><th>'27</th><th>'28</th><th>'29</th></tr>
<tr><td>리빙랩 수행 실적 건수(억당)</td><td>건</td><td>0.7</td><td>0.7</td><td>0.8</td><td>0.9</td><td>0.9</td></tr>
</table>
2. 자율성과지표
<table>
<tr><th rowspan="2">성과지표</th><th rowspan="2">단위</th><th colspan="5">성과목표치(안)</th></tr>
<tr><th>'25</th><th>'26</th><th>'27</th><th>'28</th><th>'29</th></tr>
<tr><td>시군 동반성장 기여율</td><td>%</td><td>100</td><td>110</td><td>120</td><td>120</td><td>120</td></tr>
<tr><td>시군 동반성장 프로젝트 지역사회 공헌율</td><td>%</td><td>100</td><td>110</td><td>120</td><td>120</td><td>120</td></tr>
</table>
3. 자체성과지표
- 대학이 성과지표 및 성과목표치를 설정하여 직접 제시
</td></tr>
</table>

3 지역대학 시그니처 프로젝트

<table>
<tr><th>구분</th><th>주요내용</th></tr>
<tr><td>추진배경</td><td>

〈 지역대학 특화 시그니처 프로젝트를 통한 지방대 경쟁력 강화 〉

○ 지역대학이 보유한 강점과 지자체 정책을 연계한 지역대학 시그니처 프로젝트 지원으로 글로벌 특성화 대학으로 새로운 도약 지원

○ 지역대학이 보유한 전문 인재 및 연구역량을 기반으로 지역 인구 감소, 지역 경기 및 산업 침체, 청년 인구 유출 등 현안문제 해결을 통해 대학-지역소멸 위기 공동 대응

</td></tr>
<tr><td>사업개요</td><td>

○ 과 제 명 : 지역대학 시그니처 프로젝트

○ 사업기간 : 2025. 1. ~ 2029. 12.(60개월) * 1단계 2년, 2단계 3년

○ 지원방법 : 선정평가 및 단계 성과평가를 통해 과제별 차등 지원(연차별 사업비의 ±10%)

○ 지원유형 및 대상
- 유형 1 : Uni 시그니처 프로젝트 : 전남 지역 일반대학
- 유형 2 : Pro 시그니처 프로젝트 : 전남 지역 전문대학

○ 지원과제 : 2개 과제(과제별 연간 10억원 내외)

○ 총사업비 : 10,000백만원/5년 (단위 : 백만원)

<table>
<tr><th rowspan="2">구분</th><th colspan="2">1단계</th><th colspan="3">2단계</th><th rowspan="2">합계</th></tr>
<tr><th>2025</th><th>2026</th><th>2027</th><th>2028</th><th>2029</th></tr>
<tr><td>유형 1</td><td>1,000</td><td>1,000</td><td>1,000</td><td>1,000</td><td>1,000</td><td>5,000</td></tr>
<tr><td>유형 2</td><td>1,000</td><td>1,000</td><td>1,000</td><td>1,000</td><td>1,000</td><td>5,000</td></tr>
<tr><td>소 계</td><td>2,000</td><td>2,000</td><td>2,000</td><td>2,000</td><td>2,000</td><td>10,000</td></tr>
</table>

○ 사업내용(예시) : 각 대학의 강점을 반영한 시그니처 사업내용 자유 제안
- 글로벌 특화학과 육성 및 인재양성 프로그램 운영
- 지역대학이 보유한 전문 인재 및 연구역량을 기반으로 대학-지역소멸 위기 공동 대응
- 지역사회 문제 해결을 위한 글로벌 연구 프로젝트 및 지역 대학 특성화 연계 사업
- 기타 지역대학의 강점 반영 시그니처 프로젝트 제안

○ 기대효과
- 지역대학이 보유한 전문 인재와 연구 역량을 통해 지역-대학 소멸 위기 공동 대응, 글로벌 특화학과 육성 및 인재양성 등을 통해 지역대학의 국제적 경쟁력 강화

</td></tr>
<tr><td>추진체계</td><td>

</td></tr>
<tr><td>성과지표</td><td>○ (핵심) ⑤ 지역혁신체제 만족도 증가율</td></tr>
</table>

<table>
<tr><th>구분</th><th>주요내용</th></tr>
<tr><td></td><td>○ (자율) ① 시그니처 인재양성 프로그램 운영률, ② 지역사회 문제해결 프로그램 운영률</td></tr>
<tr><td>성과지표
설정 방향</td><td>○ 과제별 프로그램 개발 건수 및 참여 학생수 목표 설정 필수(자율 제시)
○ 기업(주민)의 참여를 통해 지역사회에 공헌할 수 있는 프로그램 개발 및 설정(참여 목표 제시)</td></tr>
<tr><td>성과목표치</td><td>1. 자율성과지표
<table>
<tr><th rowspan="2">성과지표</th><th rowspan="2">단위</th><th colspan="5">성과목표치(안)</th></tr>
<tr><th>’25</th><th>’26</th><th>’27</th><th>’28</th><th>’29</th></tr>
<tr><td>시그니처 인재양성 프로그램 운영률</td><td>%</td><td>100</td><td>110</td><td>120</td><td>120</td><td>120</td></tr>
<tr><td>지역사회 문제해결 프로그램 운영률</td><td>%</td><td>100</td><td>110</td><td>120</td><td>120</td><td>120</td></tr>
</table>
2. 자체성과지표
- 대학이 성과지표 및 성과목표치를 설정하여 직접 제시</td></tr>
</table>

4 지역협력기반 늘봄 지원

<table>
<tr><th>구분</th><th>주요내용</th></tr>
<tr><td>추진배경</td><td>〈 지역대학 주도 늘봄학교 프로그램 개발 및 강사 양성 허브 육성 〉
○ 지자체-교육청-대학-초등학교가 협력하여 늘봄학교에 필요한 프로그램을 개발하고, 양질의 강사를 양성함으로 대학이 늘봄학교 프로그램 허브로서 지역사회에 기여
○ 저출산 시대 자녀 교육·돌봄은 주민 정주 여건의 핵심 요소로서, 정규수업 외에 초등학교와 지역사회의 다양한 교육 자원을 활용하여 지역 초등학교 저학년 학생의 성장과 발달을 지원</td></tr>
<tr><td>사업개요</td><td>○ 과 제 명 : 지역협력기반 늘봄 지원
○ 사업기간 : 2025. 1. ~ 2029. 12.(60개월) * 1단계 2년, 2단계 3년
○ 지원방법 : 선정평가 및 단계 성과평가를 통해 과제별 차등 지원(연차별 사업비의 ±10%)
○ 지원대상 : 일반대, 전문대 컨소시엄
○ 전라남도교육청 협력 사항
- (지역늘봄협의체 연계) 선정 대학(또는 컨소시엄)은 지자체, 교육청, 대학, 유관 기관 등이 참여하는 협의체와 연계하여 주요 현안 협의 및 협력사업 추진
- (수요 조사) 지역 내 프로그램 운영 규모, 분야별 선호도 등을 조사하여 지자체·대학과 공유하고, 프로그램 운영 예산에 반영
- (매칭 지원) 지역 내 대학 컨소시엄이 개발한 프로그램을 학교에 안내·매칭하는 등 학교에서 대학 프로그램을 활용하도록 지원
○ 지원과제 : 1개 과제(과제별 연간 6억원 내외) * 교육청 협의에 따라 추가예산 반영 가능
○ 총사업비 : 3,000백만원/5년 (단위 : 백만원)
<table>
<tr><th rowspan="2">구 분</th><th colspan="2">1단계</th><th colspan="3">2단계</th><th rowspan="2">합계</th></tr>
<tr><th>2025</th><th>2026</th><th>2027</th><th>2028</th><th>2029</th></tr>
<tr><td>사업비</td><td>600</td><td>600</td><td>600</td><td>600</td><td>600</td><td>3,000</td></tr>
</table>
○ 주요 사업내용
- 지역 내 늘봄학교 운영 현황, 프로그램 수요, 지역 내 가용한 인적·물적 자원 등 사업 추진 여건 분석 및 프로그램 개발·공급을 위한 연차별 계획수립
- 지역 내 활용 가능한 인적·물적 자원 풀 구축·공유 및 관련 기관 간 협력 네트워크 운영
- 대학 내·외부의 다양한 자원 활용 지역특화 늘봄 프로그램 개발 또는 고도화 지원
- 학교 현장 늘봄 프로그램 적용을 위한 전문 강사 양성
- 대학이 개발한 프로그램과 연계하여 늘봄학교에서 활용 가능한 교육용 콘텐츠, 교구 등 제작</td></tr>
</table>

<table>
<tr><th>구분</th><th>주요내용</th></tr>
<tr><td></td><td>- 늘봄학교에서 운영된 프로그램에 대해 학생의 만족도 및 교육 효과를 분석
- 학교를 대상으로 프로그램 운영 등 컨설팅, 학교-대학 소통의 날 운영 등 현장 의견 반영
ㅇ 기대효과
- 지자체·교육청·지역 대학 등 연계·협력을 통해 지역 수요 맞춤형 늘봄학교 프로그램 개발, 전문강사의 양성 등 양질의 늘봄 교육 제공 및 지역내 교육격차 해소</td></tr>
<tr><td>추진체계</td><td>
</td></tr>
<tr><td>성과지표</td><td>ㅇ (핵심) ⑤ 지역혁신체제 만족도 증가율
ㅇ (자율) ① 늘봄 전문강사 양성 프로그램 운영률, ② 늘봄 교육프로그램 개발률, ③ 늘봄 교육프로그램 학교 현장 적용률</td></tr>
<tr><td>성과지표 설정 방향</td><td>ㅇ 전문강사 양성을 위한 교육과정 개발 건수 및 전문강사 양성 목표 설정 필수
ㅇ 늘봄 교육 프로그램 개발 및 목표 설정(자율 제시)</td></tr>
<tr><td>성과목표치</td><td>1. 자율성과지표
<table>
<tr><th rowspan="2">성과지표</th><th rowspan="2">단위</th><th colspan="5">성과목표치(안)</th></tr>
<tr><th>’25</th><th>’26</th><th>’27</th><th>’28</th><th>’29</th></tr>
<tr><td>늘봄 전문강사 양성 프로그램 운영률</td><td>%</td><td>100</td><td>110</td><td>120</td><td>120</td><td>120</td></tr>
<tr><td>늘봄 교육 프로그램 개발률</td><td>%</td><td>100</td><td>110</td><td>120</td><td>120</td><td>120</td></tr>
<tr><td>늘봄 교육프로그램 학교 현장 적용률</td><td>%</td><td>100</td><td>110</td><td>120</td><td>120</td><td>120</td></tr>
</table>
2. 자체성과지표
- 대학이 성과지표 및 성과목표치를 설정하여 직접 제시</td></tr>
</table>